



SLAG 2008

Encontro da Sociedade Latino-americana de Glaucoma
Reunión de la Sociedad Latinoamericana de Glaucoma

23 – 26 • Outubro • Rio de Janeiro
23 – 26 • Octubre • Rio de Janeiro



Programa Final



BOSSA NOVA

Um dos gêneros musicais brasileiros mais conhecidos em todo o mundo, a Bossa Nova completa, em 2008, 50 anos de existência. E o maior palco deste movimento é, sem dúvida, a cidade do Rio de Janeiro. Mais que um canto informal, miúdo, quase falado de seus protagonistas – João Gilberto, Vinicius de Moraes, Antonio Carlos Jobim, Baden Powell, entre outros – é composto, também, por uma batida própria que bebeu de fontes como o jazz e a música clássica, mas impôs, com propriedade, sua releitura destas influências.

O marco inicial da Bossa Nova foi o lançamento do disco *Canção do Amor Demais*, com músicas de autoria de Vinicius e Tom Jobim, cantadas por Elizeth Cardoso, acompanhada, por sua vez, pelo violão de João Gilberto em algumas das principais faixas, como o samba *Chega de Saudade*. No entanto, muitas outras canções lançadas posteriormente viraram símbolos desse produto *made in Brasil*, a exemplo de *Garota de Ipanema*, *Coração Vagabundo*, *Ela é Carioca*, *Samba em Prelúdio*, *Wave*, *Pela Luz dos Olhos Teus* e tantas mais.

Neste cenário musical, ocorre o Encontro da Sociedade Latinoamericana de Glaucoma 2008. Durante este período, onde o mais importante é a atualização profissional, a Bossa Nova empresta um pouco de seu brilho para tornar o SLAG 2008 um evento inesquecível.

Uno de los más conocidos géneros musicales brasileños en el mundo, la Bossa Nova completa, en 2008, 50 años de existencia. Y el más grande escenario de este movimiento es, sin duda, la ciudad de Río de Janeiro. Más que un canto informal, chico, casi hablado de sus protagonistas – João Gilberto, Vinicius de Moraes, Antônio Carlos Jobim, Baden Powell, entre otros – es compuesto, también, por un ritmo que bebió de fuentes como el jazz y la música clásica, pero impuso, con propiedad, su relectura de estas influencias.

*El primer hito de la Bossa Nova fue el lanzamiento del disco *Canção do Amor Demais*, con músicas escritas por Vinicius de Moraes y Tom Jobim, cantadas por Elizeth Cardoso, seguida, a su turno, por la guitarra de João Gilberto en algunos de los principales temas, tales como *Chega de Saudade*. Sin embargo, muchas otras canciones lanzadas más tarde se convirtieron en símbolos de ese producto hecho en Brasil, como *Garota de Ipanema*, *Coração Vagabundo*, *Ela é Carioca*, *Samba em Prelúdio*, *Wave*, *Pela Luz dos Olhos Teus* y muchas más.*

En esta escena musical, ocurre el Encuentro de la Sociedad Latinoamericana de Glaucoma 2008. Durante este período, donde lo más importante es la actualización profesional, la Bossa Nova presta un poco de su brillo para hacer del SLAG 2008 un evento memorable.

Comissão Executiva

Presidente

Remo Susanna Jr.

Secretária

Wilma Lelis Barbosa

Convidados Internacionais

Alejandro Gonella
Alejo Peyret
Curt Hartleblen
Daniel Grigera
Eugenio Maul
Fábian Lerner
Fernando G. Goyeneche
Hector Borel
Jaime Yankelevich
Javier Casiraghi
John Jairo Aristizabal
Juan Camilo Parra
Juan Carlos Rueda
Paul Palmberg
Remo Susanna Jr.
Rodolfo A. Perez Grossmann
Walter Schieber

Convidados Nacionais

Augusto Paranhos Jr.
Enrique Vargas
Felipe A. Medeiros
Geraldo V. Almeida
Homero G. Almeida
Ivan Maynard
João Prata Jr.
Lisandro Sakata
Mara Fontes
Marcelo Palis Ventura
Paulo Augusto A. Mello
Ralph Cohen
Roberto Murad Vessani
Riuitiro Yamane
Sebastião Cronemberger Sobrinho
Wilma Barboza
Walter Merhoeff

Consejo Ejecutivo

Presidente

Remo Susanna Jr.

Secretaria

Wilma Lelis Barbosa

Invitados Internacionales

Alejandro Gonella
Alejo Peyret
Curt Hartleblen
Daniel Grigera
Eugenio Maul
Fábian Lerner
Fernando G. Goyeneche
Hector Borel
Jaime Yankelevich
Javier Casiraghi
John Jairo Aristizabal
Juan Camilo Parra
Juan Carlos Rueda
Paul Palmberg
Remo Susanna Jr.
Rodolfo A. Perez Grossmann
Walter Schieber

Invitados Nacionales

Augusto Paranhos Jr.
Enrique Vargas
Felipe A. Medeiros
Geraldo V. Almeida
Homero G. Almeida
Ivan Maynard
João Prata Jr.
Lisandro Sakata
Mara Fontes
Marcelo Palis Ventura
Paulo Augusto A. Mello
Ralph Cohen
Roberto Murad Vessani
Riuitiro Yamane
Sebastião Cronemberger Sobrinho
Wilma Barboza
Walter Merhoeff



SLAG 2008

Encontro da Sociedade
Latino-americana de Glaucoma

23 - 26 • Outubro • Rio de Janeiro



Mensagem do Presidente

Caros colegas,

Mais uma vez, a Sociedade Latino-americana de Glaucoma (SLAG) reúne os mais importantes glaucomatologistas da América Latina, membros e convidados, para compartilhar o conhecimento, a experiência e a criatividade dos que se dedicam a esta especialidade. É na diversidade de opiniões e experiências que a ciência caminha. A SLAG é um exemplo disto.

A Sociedade Latino-americana de Glaucoma foi pioneira na realização de pesquisas científicas de investigação nesta parte do mundo, tendo publicado dois trabalhos inéditos em revistas internacionais de primeira linha. Também foi a única Sociedade latino-americana a realizar um consenso, tendo como objetivo uniformizar os conhecimentos e discutir conceitos ainda não completamente estabelecidos, por meio de trabalhos científicos.

Este ano, teremos tarefa mais árdua. Não somente estabelecer novo consenso em relação à estrutura, função e cirurgia no glaucoma, como também estabelecer consenso na nomenclatura e conduta no glaucoma de ângulo fechado.

De grande importância para a América Latina, haverá discussão de protocolos para estudos epidemiológicos em glaucoma, inexistentes ou insuficientes em nosso continente. Serão também discutidos trabalhos científicos realizados por seus membros e casos clínicos para que as diferentes linhas de pensamento sejam expostas na conduta do paciente glaucomatoso. Além da parte científica, teremos a oportunidade de reencontrar amigos e de criar novos, em uma das mais lindas praias da bela cidade do Rio de Janeiro. Desejo a todos um excelente congresso e uma ótima estadia.

Remo Susanna Jr.

Presidente da Sociedade Latino-americana de Glaucoma

Mensaje del Presidente

Estimados amigos,

Una vez más, la Sociedad de Latinoamericana de Glaucoma (SLAG) reúne a los más importantes glaucomatólogos de Latinoamérica, miembros e invitados, para compartir conocimientos, experiencia y creatividad de quienes se dedican a esta especialidad. Es la diversidad de opiniones y experiencias que la ciencia camina. La SLAG es un ejemplo de ello.

La Sociedad Latinoamericana de Glaucoma fue la pionera en llevar a cabo la investigación científica en esta parte del mundo, después de haber publicado dos documentos inéditos en importantes revistas internacionales. Fue, también, la única de latinoamericana a realizar un consenso, teniendo como objetivo uniformar los conocimientos y discutir los conceptos aún no plenamente establecidos, por medio de investigaciones científicas. Este año vamos a tener tarea más difícil. No sólo establecer un nuevo consenso sobre la estructura, función y cirugía del glaucoma, sino también establecer un consenso sobre la nomenclatura y la conducta en glaucoma de ángulo cerrado.

De gran importancia para Latinoamérica, habrá discusión de protocolos de estudios epidemiológicos en glaucoma, insuficientes o inexistentes en nuestro continente. También se discutirán investigaciones científicas llevada a cabo por sus miembros y casos clínicos para que distintas líneas de pensamiento sean expuestas en la conducta del paciente glaucomatoso. Además de la parte científica, vamos a encontrar amigos y hacer nuevos, en una de las más bellas playas de la hermosa ciudad de Río de Janeiro. Les deseo a todos un gran encuentro y una buena estancia.

Remo Susanna Jr.

Presidente de la Sociedad Latinoamericana de Glaucoma

Informações Gerais

Data e local do evento

De 23 a 26 de outubro de 2008
Hotel Intercontinental Rio
Av. Prefeito Mendes de Moraes, 222
Rio de Janeiro – RJ
Fone: 55 21 3323-2200

Secretaria Executiva

Credenciamento e Entrega de Material
(Horário de funcionamento)
24 de outubro 7:00 – 18:00
25 de outubro 7:00 – 18:00

Empresa Organizadora

Secretaria Executiva
Alameda Lorena, 800
Cj. 1407/1408 – Jd. Paulista
CEP 01424-001 – São Paulo – SP
Fone: 11 3887-9496
E-mail: realidadevirtual@terra.com.br



Crachás de identificação

Os participantes deverão usar o crachá de forma visível durante todo o tempo em que permanecerem dentro do hotel. O uso do crachá de identificação será indispensável e obrigatório para o acesso ao evento.



Certificados

Será conferido certificado para todos os participantes presentes ao evento, sendo que os mesmos poderão ser retirados na Secretaria Executiva. Os certificados de palestrantes poderão ser retirados na Sala VIP – JASPE.

Sala VIP e Mídia Desk

A Sala VIP e o serviço de Mídia Desk funcionarão na Sala JASPE, nos dias 24 e 25 de outubro de 2008, das 7:00 às 18:00 horas. Os palestrantes que utilizarão equipamentos audiovisuais deverão procurar o Mídia Desk, com pelo menos uma hora de antecedência, para entrega de material de sua aula.

Informaciones Generales

Fecha y local del evento

Del 24 al 25 de octubre de 2008
Hotel Intercontinental Rio
Av. Prefeito Mendes de Moraes, 222
Rio de Janeiro – RJ
Teléfono: 55 21 3323-2200

Secretaria Ejecutiva

Registro y Entrega de Material
(Horario de funcionamiento)
24 de octubre 7:00 – 18:00
25 de octubre 7:00 – 18:00

Empresa Organizadora

Secretaría Ejecutiva
Alameda Lorena, 800
cj. 1407 – 1408 – Jd. Paulista
CEP 01424-001 – São Paulo – SP
Teléfono: 11 3887-9496
E-mail: realidadevirtual@terra.com.br



Credencial de identificación

Los participantes deberán usar la credencial de forma visible durante todo el tiempo en el que permanezcan dentro del hotel. El uso de la credencial de identificación será indispensable y obligatorio para el acceso al evento.



Certificados

Se conferirán certificados para todos los participantes presentes al evento y los mismos podrán ser retirados en la Secretaría Ejecutiva. Los certificados de panelistas podrán ser retirados en el Salón VIP – JASPE.

Salón VIP y Mídia Desk

El Salón VIP y el servicio de Mídia Desk funcionarán en el Salón JASPE, durante los días 24 y 25 de octubre de 2008, desde las 7:00 hasta las 18:00. Los panelistas que utilizarán equipos audiovisuales deberán dirigirse al Mídia Desk con al menos una hora de antelación para la entrega del material de su presentación.

Vinicius de Moraes

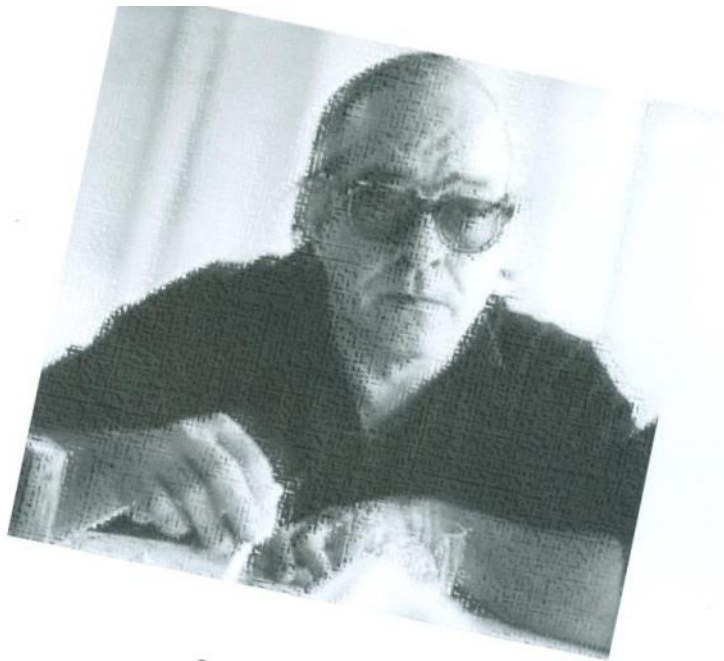

PELA LUZ DOS OLHOS TEUS

Quando a luz dos olhos meus
Ai que bom que isso é, meu Deus
Mas se a luz dos olhos teus
Meu amor, juro por Deus
Que a luz dos olhos meus já não pode esperar
Na luz dos olhos meus sem mais lará-rará

E a luz dos olhos teus resolvem se encontrar
Que frio que me dá o encontro desse olhar
Resiste aos olhos meus só pra me provocar
Meu amor, juro por Deus
Quero a luz dos olhos teus

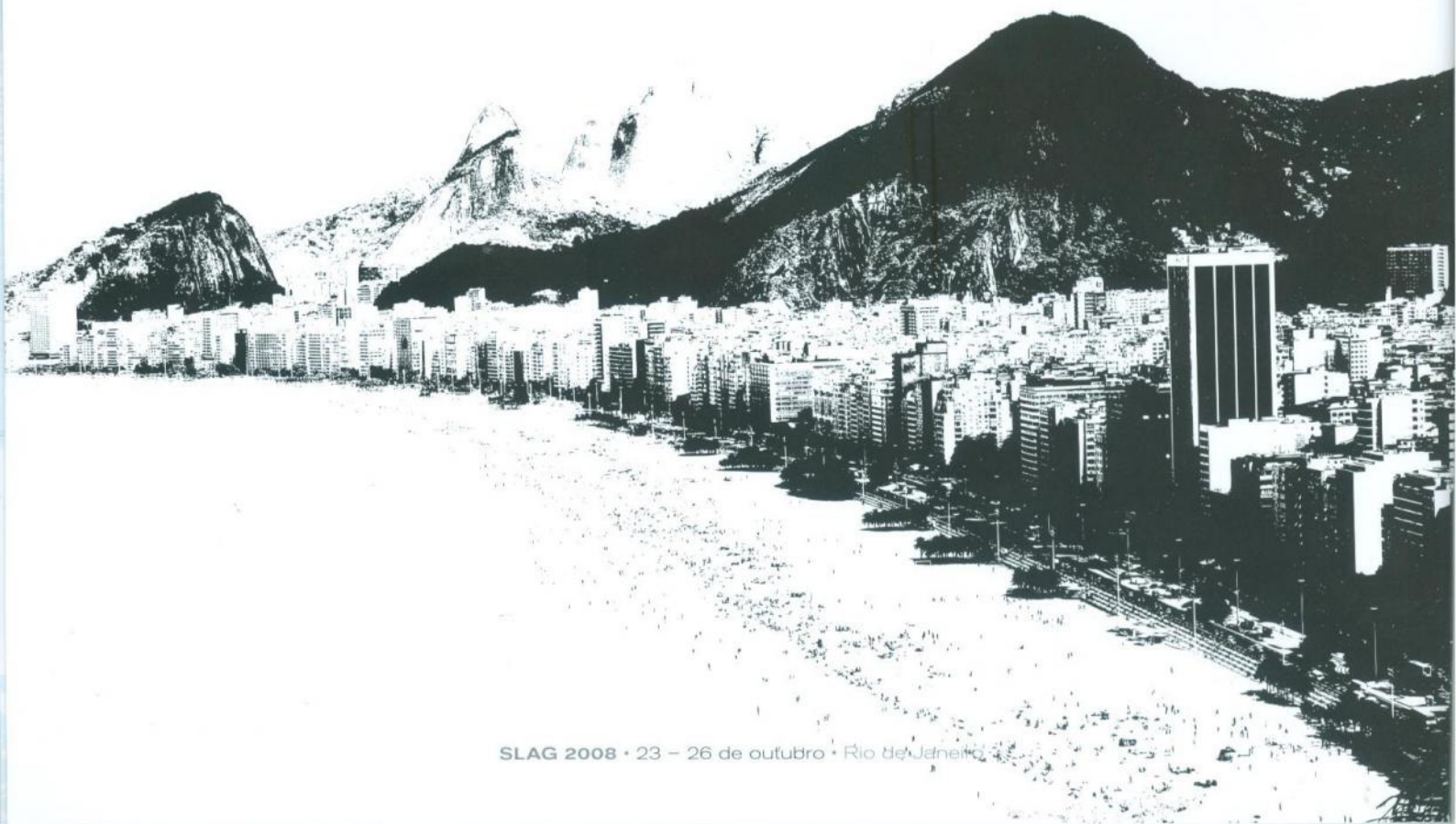

Informações Gerais

Tradução simultânea

O serviço de tradução simultânea é oferecido em inglês/português/inglês e espanhol/português/espanhol. Solicitamos aos palestrantes a gentileza de falarem pausadamente. Os receptores poderão ser retirados na entrada da Sala Plenária. Os serviços serão prestados pelo Escritório de Intérpretes de Conferência – EIC.

Estacionamento

Todos os participantes do evento podem contar com o estacionamento do próprio Hotel Intercontinental Rio, devendo, no entanto, arcar com os custos deste serviço.

Avisos importantes

É proibido fumar no local do evento, salas e corredores do hotel.



É proibido utilizar celular e bip sonoro na sala onde ocorrerão as atividades científicas.



Alimentação

O coffee break será servido nos dias 24 e 25 no foyer da Sala Plenária. O almoço será servido nos dias 24 e 25 no Restaurante do hotel A Varanda.

Agência Oficial de Viagens

A Levitatur, agência oficial do evento, terá balcão de atendimento ao lado da



Secretaria Executiva e estará à disposição dos participantes para confirmação de bilhetes aéreos, horários de embarque, esclarecimento de dúvidas, entre outras informações.

Check In

Para os convidados de fora do Rio de Janeiro, avisamos que o check in poderá ser feito no dia 23, quinta-feira, a partir das 16h. Durante o procedimento, membros da Secretaria Executiva estarão à disposição para quaisquer esclarecimentos.

Informaciones Generales

Traducción Simultánea

El servicio de interpretación simultánea será ofrecido en los idiomas inglés/portugués/inglés y español/portugués/español. Solicitamos a los panelistas la gentileza de hablar pausadamente. Los receptores podrán ser retirados en la entrada del Salón de la Plenaria. Los servicios serán prestados por Escritório de Intérpretes de Conferência – EIC.

Aparcamiento

Todos los participantes del evento podrán contar con o aparcamiento del propio Hotel Intercontinental Rio, debiendo, sin embargo, costearse lo relativo a este servicio.

Avisos importantes

Está prohibido fumar en el local del evento salones y corredores del hotel.



Está prohibido el uso de móviles y beepers sonoros dentro del salón en donde se efectúen las actividades científicas.



Alimentación

El coffee break será servido durante los días 24 y 25 en el foyer del la Salón de la Plenaria. El almuerzo será servido durante los días 24 y 25 en el Restaurante del hotel A Varanda.

Agencia Oficial de Viajes

La Levitatur, agencia oficial del evento, tendrá un stand de atención al público al lado de la Secretaría Ejecutiva y estará



a la disposición de los participantes para confirmación de billetes aéreas, horarios de embarque, aclaratorios de dudas, entre otras informaciones.

Check-in

Para los invitados que vienen de otros países, informamos que el check-in podrá ser hecho el día 23, jueves, a partir de las 16. Durante el procedimiento, los miembros de la Secretaría Ejecutiva estarán disponibles para cualquier aclaración.

Festa de Confraternização

Data: 24 de outubro de 2008

Horário: 20 horas

Local: Sala Pávilon e área da piscina

Local de entrega dos convites: Secretaria Executiva

Traje: Passeio

Cada participante tem direito a um convite + pulseira

A participação de acompanhantes é por adesão – informações na Secretaria Executiva

Os convidados só terão acesso ao evento com a apresentação da pulseira inclusa no convite.

Cena de Confraternización

Fecha: 24 de octubre de 2008

Horario: 20 horas

Local: Salón Pávilon y área de la piscina

Local de entrega de las invitaciones:
en la Secretaría Ejecutiva

Traje: Casual

Cada participante tendrá derecho a una invitación + pulsera

La participación de acompañantes es extra – informaciones en la Secretaría Ejecutiva

Los invitados solo tendrán acceso al evento con la presentación de la pulsera incluida en la invitación.



Programa Científico

24 de outubro
Sexta-feira

08:15 - 08:30

ABERTURA

Palavra do Presidente

Remo Susanna Jr.

Coordenação:

Remo Susanna Jr.
Juan Camilo Parra

08:30 - 08:45

Logística para condução de um estudo epidemiológico

Augusto Paranhos Jr.

08:45 - 09:00

Estudo epidemiológico: padronização da metodologia

Lisandro Sakata

09:00 - 09:15

Alternativas de estudos epidemiológicos de glaucoma na América Latina

Daniel Grigera

09:15 - 09:30

Tamizagem e detecção de fatores de risco de fechamento angular primário em pacientes com ângulos ocluíveis

Autor: Fernando G. Goyeneche

Discutidor: Hector Borel

09:30 - 09:45

Prevalência de cegueira e fatores de risco sob a visão na clínica de glaucoma do hospital militar

Autor: Fernando G. Goyeneche

Discutidor: Riuitiro Yamane

09:45 - 10:00

Um estudo multicêntrico transversal de glaucoma em Buenos Aires, Argentina.

Relatório preliminar: frequência relativa, idade, bilateralidade e sexo.

Autor: Alejo Peyret

Discutidor: Curt Hartleblen

10:00 - 10:30

INTERVALO

Programación Científica

24 de octubre
Viernes

08:15 - 08:30

APERTURA

Palabras del presidente

Remo Susanna Jr.

Coordinación:

Remo Susanna Jr.
Juan Camilo Parra

08:30 - 08:45

Logística para la conducción de un estudio epidemiológico

Augusto Paranhos Jr.

08:45 - 09:00

Estudio epidemiológico: sistematización de la metodología

Lisandro Sakata

09:00 - 09:15

Alternativas de estudios epidemiológicos de glaucoma en Latinoamérica

Daniel Grigera

09:15 - 09:30

Tamizaje y detección de factores de riesgo de cierre angular primario en pacientes con ángulos ocluíbles

Autor: Fernando G. Goyeneche

Discutidor: Hector Borel

09:30 - 09:45

Prevalencia de ceguera y factores de riesgo de baja visión en la clínica de glaucoma del hospital militar

Autor: Fernando G. Goyeneche

Discutidor: Riuitiro Yamane

09:45 - 10:00

Un estudio multicéntrico, cruzado de glaucoma en Buenos Aires, Argentina. Informe preliminar: frecuencia relativa, edad, bilateralidad y género.

Autor: Alejo Peyret

Discutidor: Curt Hartleblen

10:00 - 10:30

INTERVALO

Antonio Carlos Jobim

WAVE

Vou te contar os olhos já não podem ver

Coisas que só o coração pode entender

Fundamental é mesmo o amor
é impossível ser feliz sozinho



Programa Científico

24 de outubro
Sexta-feira

- 14:15 - 14:30** **Amplitude do pulso ocular em pacientes com glaucoma de ângulo aberto primário assimétrico**
Autor: Marcelo Palis Ventura
Discutidor: Javier Casiraghi
- 14:30 - 14:45** **Correlação entre espessura central corneana e propriedades biomecânicas após facoemulsificação**
Autor: Marcelo Palis Ventura
Discutidor: Enrique Vargas
- 14:45 - 15:00** **Comparação entre a gonioscopia e a goniometria com visante OCT na determinação da amplitude do ângulo iridocorneal**
Autor: Juan Carlos Rueda
Discutidor: Roberto Murad Vessani
- 15:00 - 15:15** **Correlação entre aumento da pressão ocular, amplitude do pulso ocular e espessura coróide durante o teste de ingestão de água**
Autor: Remo Susanna Jr.
Discutidor: Walter Merhoeff
- 15:15 - 15:45** **Procedimentos de lâmpada de fenda no gerenciamento do glaucoma. "Micro-Zorro"**
Paul Palmberg

15:45 - 16:15

INTERVALO

- 16:15 - 16:30** **E o que dizer das placas? Um estudo UBM in vivo da área de placa nas válvulas de glaucoma Ahmed-2**
Autor: Daniel Grigera
Discutidor: Ivan Maynard

Programación Científica

24 de octubre
Viernes

- 14:15 - 14:30** **Amplitud de pulso ocular en pacientes con glaucoma de ángulo abierto primario asimétrico**
Autor: Marcelo Palis Ventura
Discutidor: Javier Casiraghi
- 14:30 - 14:45** **Correlación entre el grosor corneal central y propiedades biomecánicas después de la facoemulsificación**
Autor: Marcelo Palis Ventura
Discutidor: Enrique Vargas
- 14:45 - 15:00** **Comparación entre la gonioscopia y la goniometría con visante OCT en la determinación de la amplitud del ángulo iridocorneal**
Autor: Juan Carlos Rueda
Discutidor: Roberto Murad Vessani
- 15:00 - 15:15** **Correlación entre el aumento de la presión intraocular, la amplitud del pulso ocular y el grosor coroidal durante la prueba de ingesta de agua**
Autor: Remo Susanna Jr.
Discutidor: Walter Merhoeff
- 15:15 - 15:45** **Procedimientos de lámpara de hendidura (Slit Lamp) en el tratamiento de glaucoma "Micro-Zorro"**
Paul Palmberg

15:45 - 16:15

INTERVALO

- 16:15 - 16:30** **¿Y qué decir de las placas? Un estudio de UBM in vivo sobre el área de placa en las válvulas para glaucoma Ahmed S-2**
Autor: Daniel Grigera
Discutidor: Ivan Maynard

Programa Científico

24 de outubro
Sexta-feira

16:30 - 16:45

Sensibilidade e especificidade da curva diária de pressão intraocular, dos testes de sobrecarga hídrica ibopamina e das perimetrias de dupla frequência e azul-amarelo no diagnóstico precoce do glaucoma

Autor: Sebastião Cronemberger Sobrinho

Discutidor: Mara Fontes

16:45 - 17:00

Ensaio clínico com auto-controles sobre o uso de FDT Vrs perimetria automatizada branco sobre branco para a detecção prematura do glaucoma de ângulo aberto

Autor: Walter Schieber

Discutidor: Fábio Lerner

17:00 - 17:30

Quanto do dano do glaucoma depende da pressão?

Paul Palmberg

17:30

ENCERRAMENTO

20:00

FESTA DE CONFRATERNIZAÇÃO

24 de outubro – às 20:00 horas

Apresentação da cantora

Paula Morelenbaum



Programación Científica

24 de octubre
Viernes

16:30 - 16:45

Sensibilidad y especificidad de la curva diaria de presión intraocular, de los testes de sobrecarga hídrica e ibopamina y de las perimetrías de doble frecuencia y azul-amarillo en el diagnóstico temprano del glaucoma

Autor:

Sebastião Cronemberger Sobrinho

Discutidor: Mara Fontes

16:45 - 17:00

Ensayo clínico con auto controles sobre el uso de FDT versus perimetria automatizada blanco sobre blanco para detección temprana del glaucoma de ángulo abierto

Autor: Walter Schieber

Discutidor: Fábio Lerner

17:00 - 17:30

¿En qué medida el deterioro del glaucoma depende de la presión?

Paul Palmberg

17:30

CLAUSURA

20:00

CENA DE CONFRATERNIZACIÓN

24 de octubre – a las 20:00 horas

Presentación de la cantante

Paula Morelenbaum



Baden Powell

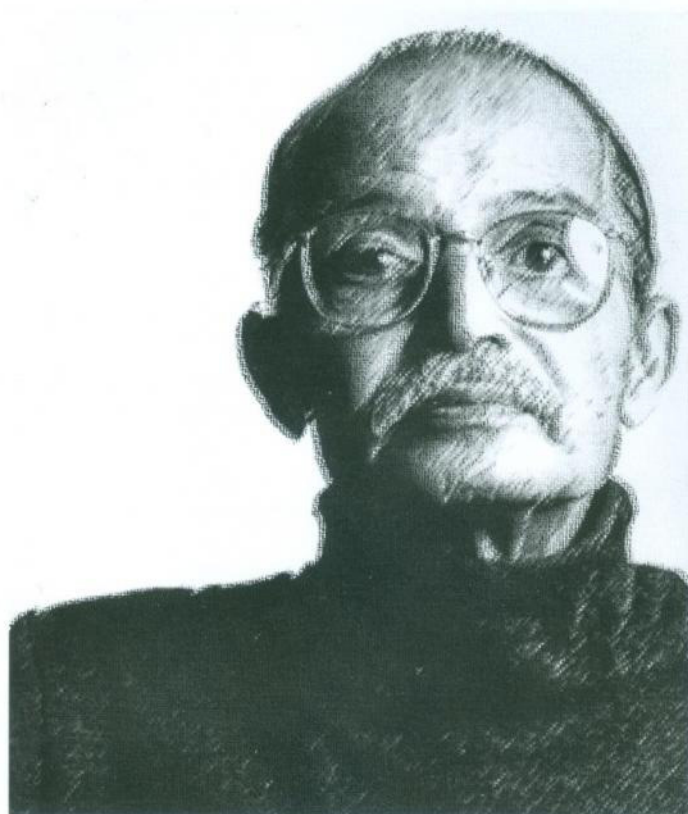

SAMBA EM PRELÚDIO

Baden Powell e Vinicius de Moraes

Estou tão sozinho
Tenho os olhos cansados de olhar
Para o além
Vem ver a vida
Sem você, meu amor, eu não sou ninguém

Programa Científico

25 de outubro
Sábado

- Coordenação:** Homero G. Almeida
Pedro Bechr
- 09:00 - 09:20** **Follow-up de 10 anos da cirurgia anti-metabólito ou "O bom, o ruim e o feio".**
Paul Palmberg
- 09:20 - 09:40** **O gerenciamento dos problemas de flictena e hipotonia**
Paul Palmberg
- 09:40 - 09:55** **Apresentação de trabalho de candidato à SLAG**
Lisandro Sakata
- 09:55 - 10:05** **Consenso de GPAF Brasil**
Paulo Augusto de A. Mello
- 10:05 - 10:15** **Consenso da WGA**
Remo Susanna Jr.
- 10:15 - 10:45** **Intervalo**
- Coordenação:** Remo Susanna Jr.
Daniel Grigera
Wilma Barboza
- 10:45 - 13:15** **CONSENSO**

13:15 **ALMOÇO**

Programación Científica

25 de octubre
Sábado

- Coordinación:** Homero G. Almeida
Pedro Bechr
- 09:00 - 09:20** **Seguimiento de 10 años de una cirugía con antimetabolitos o "Lo bueno, lo malo y lo desagradable".**
Paul Palmberg
- 09:20 - 09:40** **El tratamiento de los problemas de ampollas y la hipotonía**
Paul Palmberg
- 09:40 - 09:55** **Presentación del trabajo del candidato a la SLAG**
Lisandro Sakata
- 09:55 - 10:05** **Consenso de GPAF Brasil**
Paulo Augusto de A. Mello
- 10:05 - 10:15** **Consenso da WGA**
Remo Susanna Jr.
- 10:15 - 10:45** **Intervalo**
- Coordinación:** Remo Susanna Jr.
Daniel Grigera
Wilma Barboza
- 10:45 - 13:15** **CONSENSO**

13:15 **ALMUERZO**

Realização



**SOCIEDAD
LATINO-AMERICANA
DE GLAUCOMA**

Patrocinador Oficial

Pfizer Oftalmologia